

LEGENDA N.T.A.

--- Limite Amministrativo del Comune
 - - - - - Progetti di rilievo Metropolitan
 Art. 21

LE INVARIANTI DI NATURA PAESAGGISTICA

••••• Itinerari ciclabili - Donati
 ••••• Itinerari ciclabili - Collegamento
 ••••• Itinerari ciclabili - Fluviali
 ••••• Itinerari ciclabili - dei parchi
 Art. 16.1
 Art. 16.1
 Art. 16.1
 Art. 16.1

▽ Piani e viali alberati
 Art. 16.1

▽ Corti visivi
 Art. 16.2

■ Contorni figurativi
 Art. 16.2

LE INVARIANTI DI NATURA STORICO MONUMENTALI

■ Centri Storici
 Art. 16.3

◇ Siti con ritrovamenti archeologici
 Art. 16.3

■ Edifici di valore monumentale e storico testimoniale
 Art. 16.4

★ Ville Venete
 Art. 16.4

● Complessi ed edifici di pregio architettonico
 Art. 16.4

● Luoghi della grande guerra
 Art. 16.4

● Monumenti di archeologia industriale
 Art. 16.4

LE INVARIANTI DI NATURA AMBIENTALE

■ Corridoi ecologici di rilevanza Provinciale
 Art. 17.1

■ Aree umide delle cave di Maniago
 Art. 17.1

■ Stipi, filari e fasce tampone
 Art. 17.2

■ Varchi infrastrutturali
 Art. 15

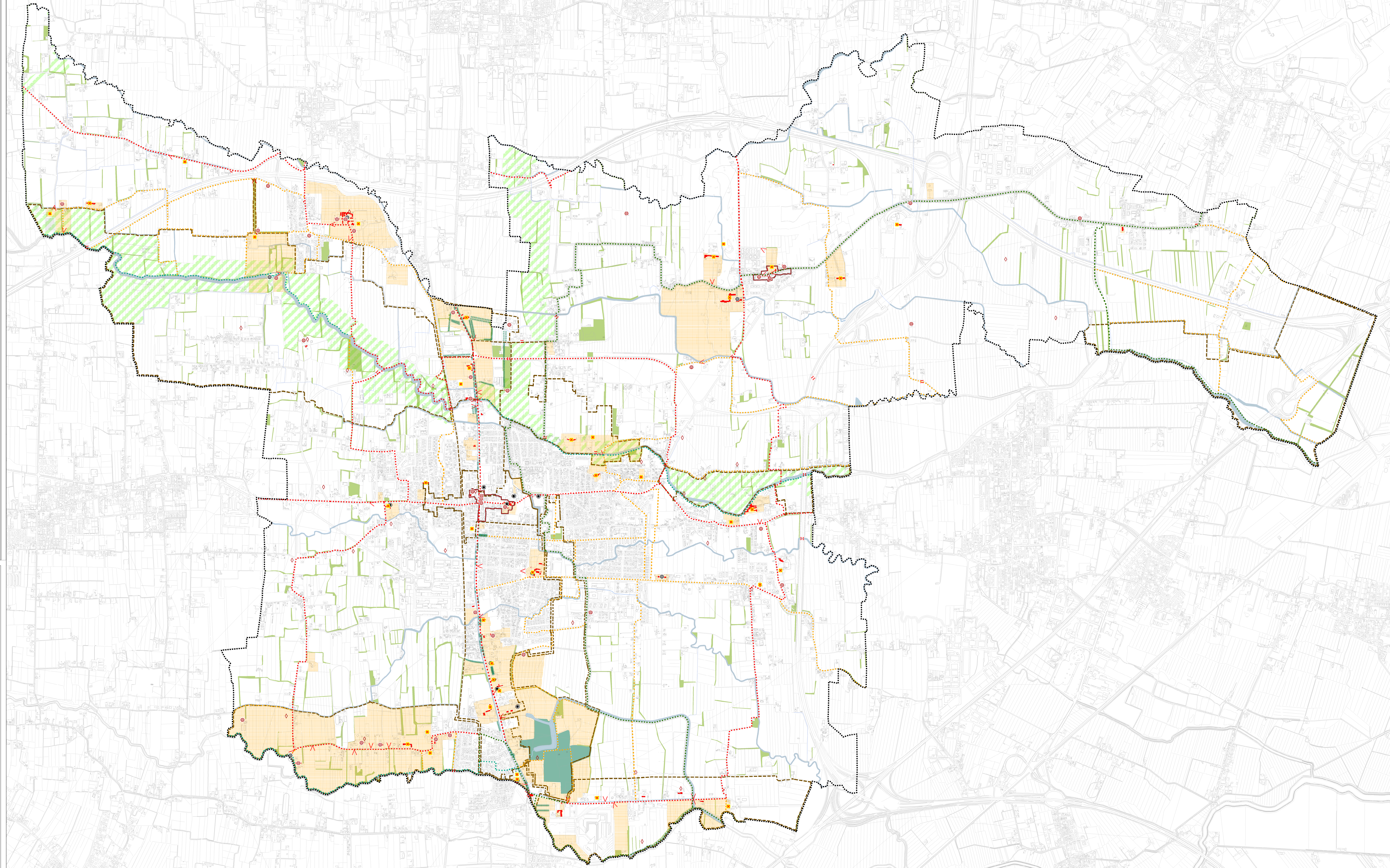

Regione del Veneto
 Provincia di Treviso
 Comune di Mogliano Veneto

P.A.T.
 Piano di Assetto del Territorio

T02
 SCALA 1:10.000

Carta delle Invarianti

Il Sindaco e Assessore Urbanistica
 Carolina Arena

Progettisti
 Arch. Sabrina Gili - U.T.
 Urb. Roberto Rossetto - Terre srl
 C.A. Progettazione
 Provincia di Treviso

Coordinamento
 Arch. Stefano Maria Dorado - Terre srl

Gruppo di Lavoro
 Terre srl
 Pian. Michele Napoli
 Dan. Marco Ungarelli
 Pian. Mauro Zanardo
 Pian. Riccardo Piro
 Ufficio Tecnico
 Geom. Cristina Libralato
 Pian. Fabio Sestini
 Pian. Giampaolo Giardina
 Pian. Roberto Vignaro
 Pian. Thomas Girardo
 Esperto Ambientale (P.A.S.)
 Terre srl

Studio Ibratico
 Ingegneria2Associati

Studio Grafico
 Agostino Sestini
 Studio Agostino

Dot. for. Michele Martin
 Valutazione Impatto Ambientale
 Dott. for. Andrea Rizzi - Terre srl
 Dott.ssa Alice Puppin - Terre srl

Adozione:
 Approvazione:
 Gennaio 2018